Weihnachtskantate

nach Worten von
Kurt Heinrich Heizmann

Anton Stingl op. 21
1940, Neufassung 1985

1. Vorspiel

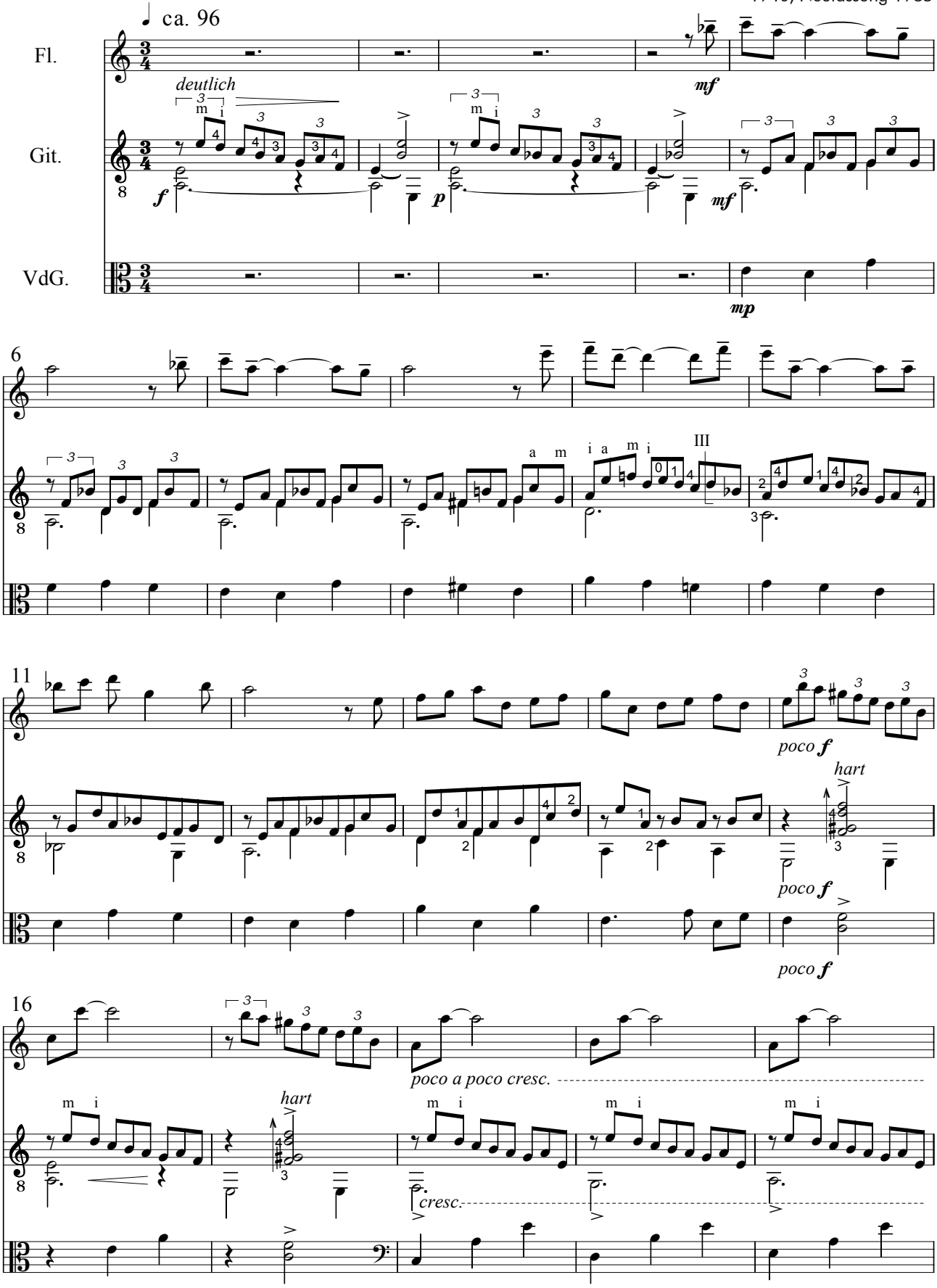

© Anton Stingl jun. 2006